

ADECUACIÓN DE COCINA DEL EDIFICIO DE GESTIÓN Y SERVICIOS GENERALES, DESTINADA A EDIFICIO PRE-INCUBADORA DE EMPRESAS, LABORATORIOS Y SHOWROOM DEL "PARQUE DE INVESTIGACIÓN Y DESARROLLO DEHESA DE VALME" EN PARCELA TS-7 DE "ENTRENÚCLEOS". DOS HERMANAS (SEVILLA).

LEYENDA DE SANEAMIENTO

- RED ENTERRADA DE PVC EXISTENTE
- ARQUETA DE PASO EXISTENTE
- Ø50
-.-.-.-.-> RED DE PVC DE Ø INDICADO
- TUBO DE PVC Ø50 A 100 mm DE ALTURA
- ▬ REJILLA SUMIDERO SIFÓNICA DE ACERO INOXIDABLE DE 120x4500 mm

COCINA SANEAM. RED ENTERRADA

MAYO 2.018

101

escala 1/50

Entidad Promotora:

arquitectos proyectistas

Parque de Investigación y Desarrollo
"Dehesa de Valme", S.A.

Rafael López García
arquitecto colegiado COAS 2.413

Daniel F. Conesa López
arquitecto colegiado COAS 2.430

ref. fecha inicio: 18/05/2018 fecha revisión: --/--/---- sustituye al plano: --/-- de fecha: --/--/----

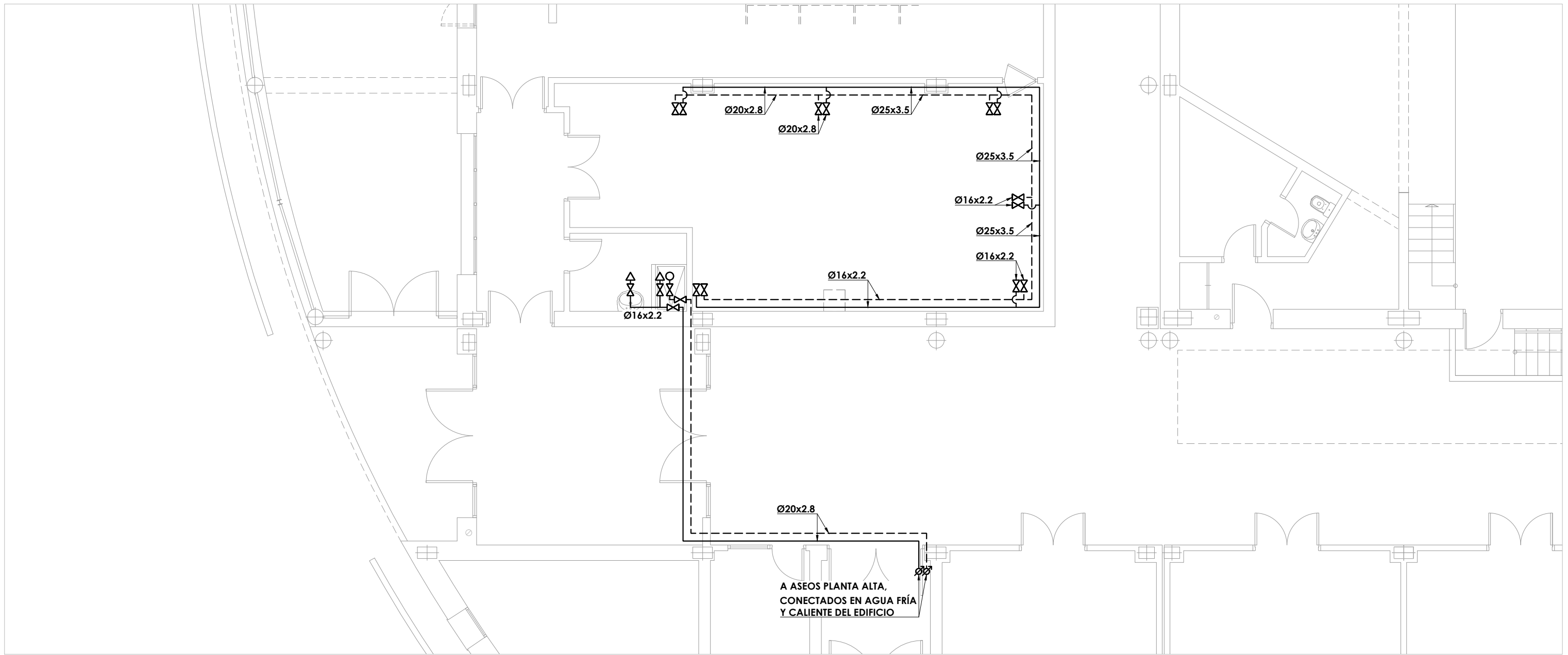

NOTA: LLAVES DE CORTE EN FALSO TECHO CON REGISTRO, TOMAS DE AGUA FRÍA Y CALIENTE A ALTURA DE 0.4 m DEL SUELO CON TAPONES.

LEYENDA DE FONTANERÍA

- RED DE AGUA FRÍA
- - - RED DE AGUA CALIENTE
- XX LLAVE DE PASO
- Ø MONTANTE
- XX— TOMA DE AGUA FRÍA
- XXO— TOMA DE AGUA CALIENTE

ADECUACIÓN DE COCINA DEL EDIFICIO DE GESTIÓN Y SERVICIOS GENERALES, DESTINADA A EDIFICIO PRE-INCUBADORA DE EMPRESAS, LABORATORIOS Y SHOWROOM DEL "PARQUE DE INVESTIGACIÓN Y DESARROLLO DEHESA DE VALME" EN PARCELA TS-7 DE "ENTRENÚCLEOS". DOS HERMANAS (SEVILLA).

COCINA FONTANERÍA

MAYO 2.018

102

escala 1/100

Entidad Promotora:

arquitectos proyectistas

Parque de Investigación y Desarrollo
"Dehesa de Valme", S.A.

Rafael López García
arquitecto colegiado COAS 2.413

Daniel F. Conesa López
arquitecto colegiado COAS 2.430

ref. fecha inicio: 18/05/2018 fecha revisión: --/--/---- sustituye al plano: --/-- de fecha: --/--/----

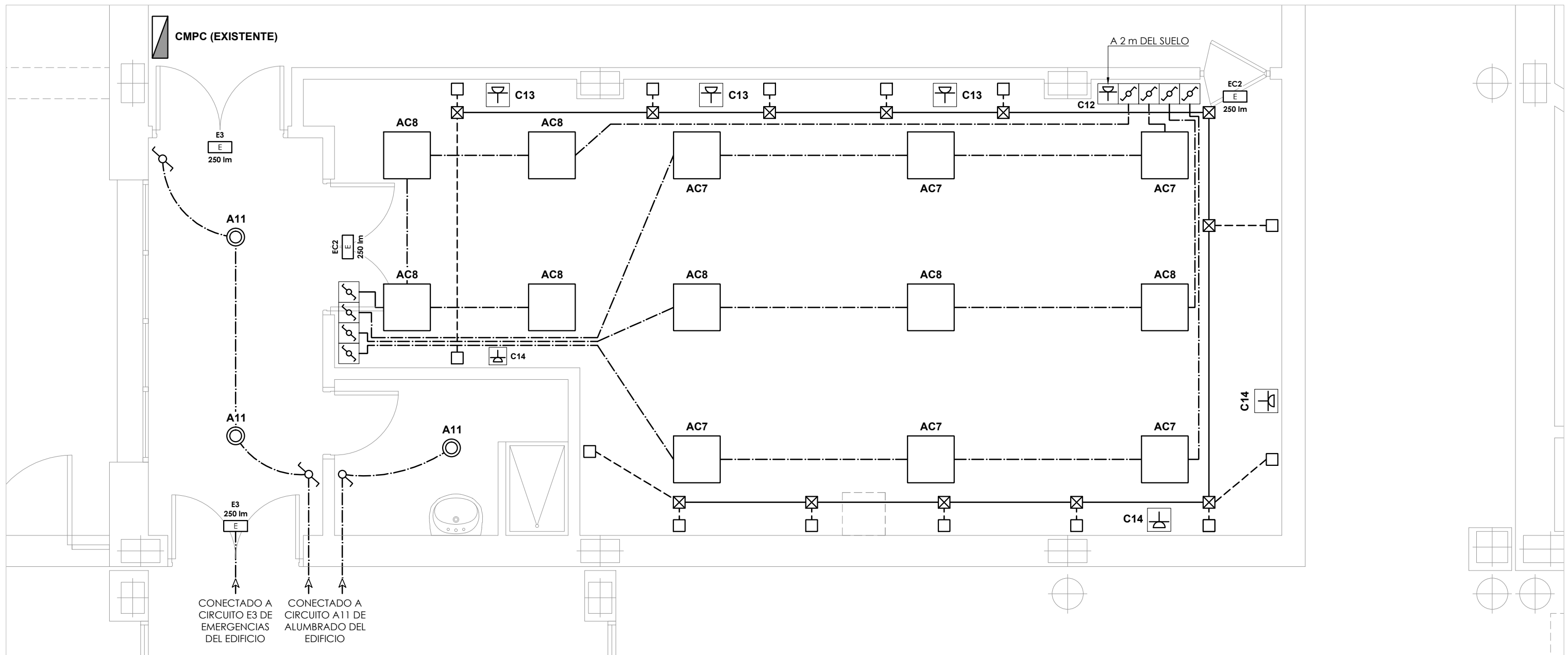

LEYENDA DE ELECTRICIDAD

	CIRCUITO ELÉCTRICO		INTERRUPTOR
	CANALIZACIÓN 6 TUBOS Ø32		CONMUTADOR
	CANALIZACIÓN 1 TUBO Ø25		CONMUTADOR ESTANCO
	CUADRO DE MANDO Y PROTECCIÓN		BASE DE ENCHUFE 16 A ESTANCA A 1.2 m DEL SUELO
	LUMINARIA DE EMERGENCIA EMPOTRABLE 250 lm IP44		CAJILLO EMPOTRABLE CON TAPA CIEGA A 0.4 m DEL SUELO CON TUBO EMPOTRADO Ø25 mm HASTA FALSO TECHO
	LUMINARIA EMPOTRABLE ESTANCA IP65 OPAL 4x18 w		CAJA DE REGISTRO
	LUMINARIA TIPO DOWNLIGHT DE LED 1300 lm		

ADECUACIÓN DE COCINA DEL EDIFICIO DE GESTIÓN Y SERVICIOS GENERALES, DESTINADA A EDIFICIO PRE-INCUBADORA DE EMPRESAS, LABORATORIOS Y SHOWROOM DEL "PARQUE DE INVESTIGACIÓN Y DESARROLLO DEHESA DE VALME" EN PARCELA TS-7 DE "ENTRENÚCLEOS". DOS HERMANAS (SEVILLA).

COCINA ELECTRICIDAD

MAYO 2.018

103

escala 1/50

Entidad Promotora:

Parque de Investigación y Desarrollo
"Dehesa de Valme", S.A.

arquitectos proyectistas

Rafael López García
arquitecto colegiado COAS 2.413

Daniel F. Conesa López
arquitecto colegiado COAS 2.430

ref. fecha inicio: 18/05/2018 fecha revisión: --/--/-- sustituye al plano: --/-- de fecha: --/--/--

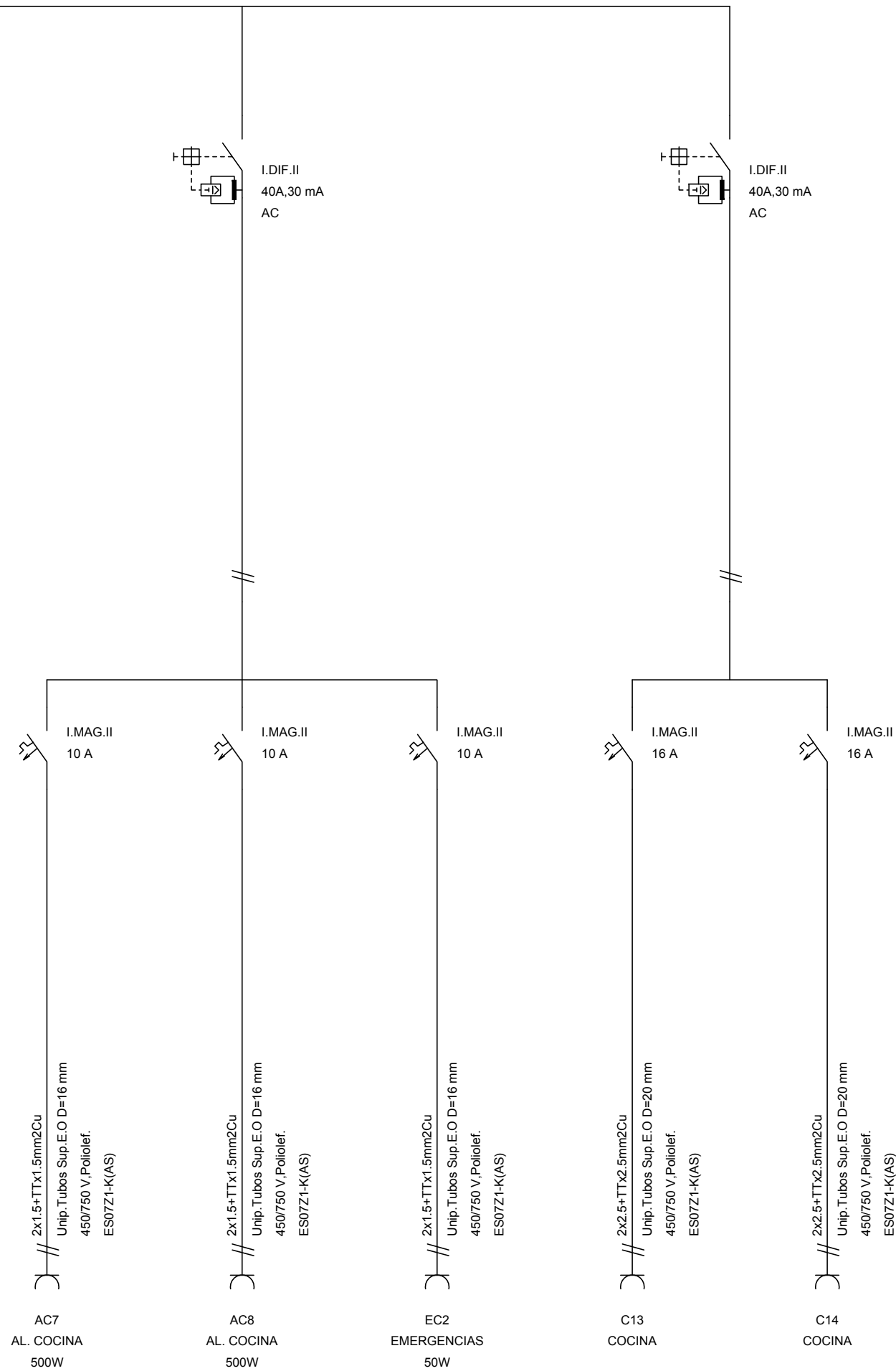

ADECUACIÓN DE COCINA DEL EDIFICIO DE GESTIÓN Y SERVICIOS GENERALES, DESTINADA A EDIFICIO PRE-INCUBADORA DE EMPRESAS, LABORATORIOS Y SHOWROOM DEL "PARQUE DE INVESTIGACIÓN Y DESARROLLO DEHESA DE VALME" EN PARCELA TS-7 DE "ENTRENÚCLEOS". DOS HERMANAS (SEVILLA).

COCINA ELECTRICIDAD. ESQ. UNIF.

MAYO 2.018

104

escala 1/50

Entidad Promotora:

arquitectos proyectistas

Parque de Investigación y Desarrollo
"Dehesa de Valme", S.A.

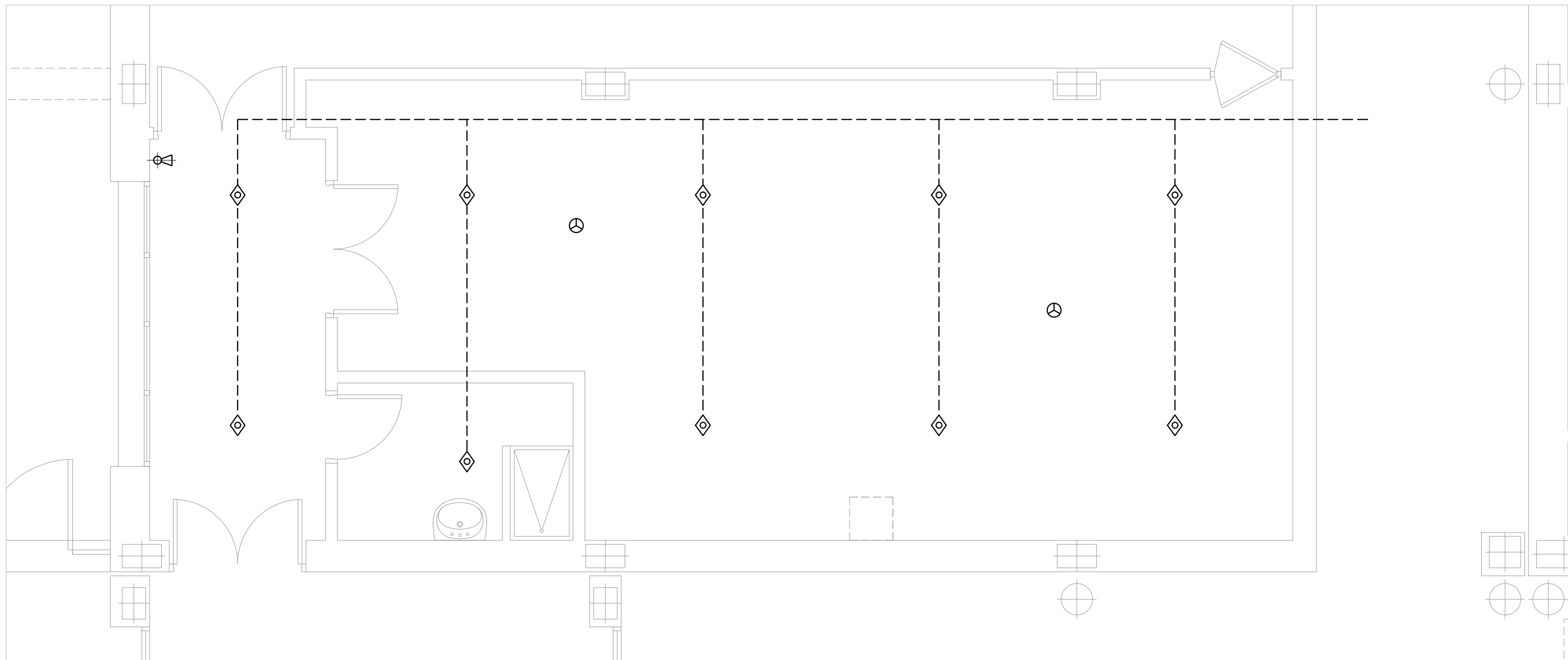

Rafael López García
arquitecto colegiado COAS 2.413

Daniel F. Conesa López
arquitecto colegiado COAS 2.430



ADECUACIÓN DE COCINA DEL EDIFICIO DE GESTIÓN Y SERVICIOS GENERALES, DESTINADA A EDIFICIO PRE-INCUBADORA DE EMPRESAS, LABORATORIOS Y SHOWROOM DEL "PARQUE DE INVESTIGACIÓN Y DESARROLLO DEHESA DE VALME" EN PARCELA TS-7 DE "ENTRENÚCLEOS". DOS HERMANAS (SEVILLA).

LEYENDA DE CONTRAINCENDIOS

- RAMAL DE TUBO DE ACERO NEGRO (EXISTENTE)
-  EXTINTOR 6 Kg. DE POLVO, EFICACIA 21A-113B (EXISTENTE)
-  DETECTOR ÓPTICO DE HUMOS
-  ROCIADOR CROMADO CON EMBELLECEDOR 1/2" K-80 68°C (AMBIENTE)

**COCINA
CONTRAINCENDIOS**

MAYO 2.018

105

escala 1/50

Entidad Promotora:

arquitectos proyectistas

Parque de Investigación y Desarrollo
"Dehesa de Valme", S.A.

Rafael López García
arquitecto colegiado COAS 2.413

Daniel F. Conesa López
arquitecto colegiado COAS 2.430

ref. fecha inicio: 18/05/2018 fecha revisión: --/--/---- sustituye al plano: --/-- de fecha: --/--/----